



簡単な言葉で金融リテ
ラシー

モジュール :2

このモジュールでは、実践的なアプローチでユーザーフレンドリーな言語で主題について説明します。各モジュールは、理論、実用的なシナリオとビデオのミックスです。一連の質問と活動は、学習者が主題に対する理解をテストするのに役立ちます。

各モジュールの完了後、潜在的な学習率を向上させ、増加させるために私たちを助けるので、あなたのフィードバックや提案を提出することをお勧めします。

(Mojūru : 2)

Kono mojūru de wa, jissen-tekina apurōchi de yūzāfurendorīna gengo de shudai ni tsuite setsumeishi masu. Kaku mojūru wa, riron, jitsuyō-tekina shinario to bideo no mikkusudesu. Ichiren no shitsumon to katsudō wa, gakushū-sha ga shudai ni taisuru rikai o tesuto suru no ni yakudachimasu.

Kaku mojūru no kanryō-go, senzai-tekina gakushū-ritsu o kōjō sa se, zōka sa seru tame ni watashitachi o tasukerunode, anata no fidobakku ya teian o teishutsu suru koto o o susume shimasu.

目次

- 収入とは何ですか?
- 収入の種類
- 投資とは何ですか?
- 経費とは何ですか?
- 経費の種類
- 支出とは何ですか?
- 支出の種類
- 経費及び支出
- 予算とは何ですか?

Mokuji

- Shūnyū to wa nanidesu ka?
- Shūnyū no shurui
- Tōshi to wa nanidesu ka?
- Keihi to wa nanidesu ka?
- Keihi no shurui
- Shishutsu to wa nanidesu ka?
- Shishutsu no shurui
- Keihi oyobi shishutsu
- Yosan to wa nanidesu ka?

収入とは何ですか？

収入とは、給与、資本利息、不動産et.alに対する家賃など、さまざまなソースから得られる収入です。

事業では、収入とは、経費やその他の金銭的義務が控除される前に取引から得たお金を指します。



収入

は財務プロフィールの重要なコンポーネントです。個人と企業の収入は、社会における財政状態を定義します。実際、収入、ニーズ、欲求に基づいて満たすことができます。

Shūnyū to wa nanidesu ka?

Shūnyū to wa, kyūyo, shihon risoku, fudōsan et. Al ni taisuru yachin nado, samazamana sōsu kara e rareru shūnyūdesu.

Jigyōde wa, shūnyū to wa, keihi ya sonohoka no kinsen-teki gimu ga kōjo sa reru mae ni torihiki kara eta okane o sashimasu.



Shūnyū wa zaimu Purofairu no jūyōna konpōntodesu. Kojin to kigyō no shūnyū wa, shakai ni okeru zaisei jōtai o teigi shimasu. Jissai, shūnyū, nīzu, yokkyū ni motodzuite mitasu koto ga dekimasu.

収入の種類（個人の場合）

個人の場合、収入を生み出す方法は4つあります：

獲得-収入：

給与を通して受け取る収入は、所得と呼ばれます。例えば、サービスを提供し、給与で支払われる場合などです。それはあなたの稼いだ収入です。インベスタペディアによると、賃金、手数料、ボーナスなどを含む職業やビジネスへの積極的な参加から得られる収入は、所得と呼ばれます。この収入は、線形所得または固定所得とも呼ばれます。

投資-収入：

利払い金、配当金、株式、不動産、投資信託、クラブ会員などの投資源によるキャピタルゲインによって得られる収入。このような収入は、投資収入または変動所得と定義されません。

継承-収入：

人が何かの方法で家族からお金を得るとき、それは相続収入または時折の収入として知られています。

パッシブ-収入：

所有資産から生み出されるお金は、受動的な収入と呼ばれます。また、経常所得として知られています。例えば、賃貸収入、書籍、美術品・絵画、特許、コンテンツ等の作成・販売。

(上記の収入のタイプは、技術名を持つビジネスで定義されていません。説明は以下の通りです。)



Shūnyū no shurui (Kojin no baai)

Kojin no baai, shūnyū o umidasu hōhō wa 4tsu arimasu:

Kakutoku – shūnyū: Kyūyo o tōshite uketoru shūnyū wa, shotoku to yoba remasu. Tatoeba, sābisu o teikyō shi, kyūyo de shiharawa reru baai nadodesu. Sore wa anata no kaseida shūnyūdesu. Inbesutapedia ni yoru to - chingin, tesūryō, bōnasu nado o fukumu shokugyō ya bijinesu e no sekigyokutekina sankā kara e rareru shūnyū wa, shotoku to yoba remasu. Kono shūnyū wa, senkei shotoku matawa kotei shotoku-tomo yoba remasu.

Tōshi shūeki tōshi shūnyū: Ribarai-kin, haitō-kin, kabushiki, fudōsan, tōshi shintaku, kurabu kaiin nado no tōshi-gen ni yoru kyapitarugein ni yotte e rareru shūnyū. Kono yōna shūnyū wa, tōshi shūnyū matawa hendō shotoku to teigi sa remasu.

Sōzoku riei: Keishō - shūnyū: Hito ga nanika no hōhō de kazoku kara okane o eru toki, soreha sōzoku shūnyū matawa tokiori no shūnyū to shite shira rete imasu.

Passhibu - shūnyū: Shoyū shisan kara umidasa reru okane wa, judō-tekina shūnyū to yoba remasu. Mata, keijō shotoku to shite shira rete imasu. Tatoeba, chintai shūnyū, shoseki, bijutsu-hin kaiga, tokkyo, kontentsu-tō no sakusei hanbai.

(Jōki no shūnyū no taipu wa, gijutsu-mei o motsu bijinesu de teigi sa rete imasu. Setsume wa ikanotōridesu.)



収入の種類（業務の場合）

ビジネスハウスは、以下の方法で収入を定義します -

販売-収入：

このタイプの収入は、商品やサービスを販売することによって生成されます。取引によりビジネスで獲得されます。したがって、それは収入を得たとも呼ばれます。

キャピタルゲイン：

利益を生み出すために機械、資金、株式、不動産などのエンティティを購入することによって利益を得るために企業に投資されたお金は、キャピタルゲインと呼ばれます。このようなエンティティが購入価格よりも高い価格で販売されている場合、この利益が発生します。

ロイヤリティ：このタイプの収入は、特定の特許またはコンテンツを作成することによって生成されます。受動的な収入と同じです。

たとえば、Windows

ソフトウェアを使用する場合は、ライセンスの支払いが必要です。会社が得た手数料は、ロイヤリティ収入です。

Shūnyū no shurui (Gyōmu no baai)

Bijinesu hausu wa, ika no hōhō de shūnyū o teigi shimasu –

Hanbai - shūnyū: Kono taipu no shūnyū wa, shōhin ya sābisu o hanbai suru koto ni yotte seisei sa remasu. Torihiki ni yori bijinesu de kakutoku sa remasu. Shitagatte, soreha shūnyū o etatomo yoba remasu.

Kyapitarugein: Rieki o umidasu tame ni kikai, shikin, kabushiki, fudōsan nado no entiti o kōnyū suru koto ni yotte rieki o eru tame ni kigyō ni tōshi sa reta okane wa, kyapitarugein to yoba remasu. Kono yōna entiti ga kōnyū kakaku yori mo takai kakaku de hanbai sa rete iru baai, kono rieki ga hassei shimasu.

Roiyariti: Kono taipu no shūnyū wa, tokutei no tokkyo matawa kontentsu o sakusei suru koto ni yotte seisei sa remasu. Judō-tekina shūnyū to onajidesu. Tatoeba, u~indōzu sofutō~ea o shiyō suru baai wa, raisensu no shiharai ga hitsuyōdesu. Kaisha ga eta tesūryō wa, roiyariti shūnyūdesu.



投資とは何ですか？

投資とは、将来的により高いリターンを得ることを期待して、製品に割り当てられたお金を指します。例えば金、財産、資金など。

投資辞書によると-

投資は、資産が将来的に収入を提供するか、利益を得るために後でより高い価格で売却することができるという考えで購入された通貨資産です。

Tōshi to wa nanidesu ka?

Tōshi to wa, shōrai-teki ni yori takai ritān o eru koto o kitai shite, seihin ni wariate rareta okane o sashimasu. Tatoeba kin, zaisan, shikin nado.

Tōshi jisho ni yoru to - tōshi wa, shisan ga shōrai-teki ni shūnyū o teikyō suru ka, rieki o eru tame ni atode yori takai kakaku de baikyaku suru koto ga dekiru to iu kangae de kōnyū sa reta tsūka shisandesu.



経費とは何ですか？

コリンズ辞書によると-

それはあなたに何か費用がかかるか、何かをするために費やす必要があるお金です。

一言で言えば、個人や企業が費やしたお金は経費と呼ばれます。これらの費用は、そのニーズと要件を満たすために発生します。

Keihi to wa nanidesu ka?

Korinzu jisho ni yoru to - sore wa anata ni nanika hiyō ga kakaru ka, nanika o suru tame ni tsuiyasu hitsuyō ga aru okanedesu.

Hitokoto de ieba, kojīn ya kigyō ga tsuiyashita okane wa keihi to yoba remasu. Korera no hiyō wa, sono nīzu to yōken o mitasu tame ni hassei shimasu.



基本的に、経費は収入に基づいています。したがって、収入が高いほど購買力が高くなります。個人が負担する費用の種類は以下の通りです：

Kihontekini, keihi wa shūnyū ni motodzuite imasu. Shitagatte, shūnyū ga takai hodo kōbai-ryoku ga takaku narimasu. Kojin ga futan suru hiyō no shurui wa ikanotōridesu:



ビジネストレードに費やされたお金は経費と呼ばれる。これらの費用は、損益計算書に計上され、会計年度に対して計算されます。費用の一部は以下の通りです。

Bijinesutorēdo ni tsuiyasa reta okane wa keihi to yoba reru. Korera no hiyō wa, son'eki keisansho ni keijō sa re, kaikei nendo ni taishite keisan sa remasu. Hiyō no ichibu wa ikanotōridesu.



経費の種類

直接経費:

特定の原価単位で発生し、その原価単位で識別可能な経費は直接経費と呼ばれます。これらの費用は、商品/サービスの購入に関連しています。例えば、賃金、商品の購入、カスタム/オクトロイ関税採用機など

間接経費: これらの費用は、コストセンターまたはコスト単位に割り当てられます。彼らは商品/サービスの購入との接続を持っていません。例えば、オフィスの家賃、絵画、所得税/専門税等。

Keihi no shurui

Chokusetsu keihi: Tokutei no genka tan'i de hassei shi, sono genka tan'i de shikibetsu kanōna keihi wa chokusetsu keihi to yoba remasu. Korera no hiyō wa, shōhin/ sābisu no kōnyū ni kanren shite imasu. Tatoeba, chingin, shōhin no kōnyū, kasutamu/ Oku Toroi kanzei saiyo-ki nado.

Kansetsu keihi: Korera no hiyō wa, kosuto sentā matawa kosuto tan'i ni wariate raremasu. Karera wa shōhin/ sābisu no kōnyū to no setsuzoku o motte imasen. Tatoeba, ofisu no yachin, kaiga, shotoku zeī/ senmon zeī-tō.

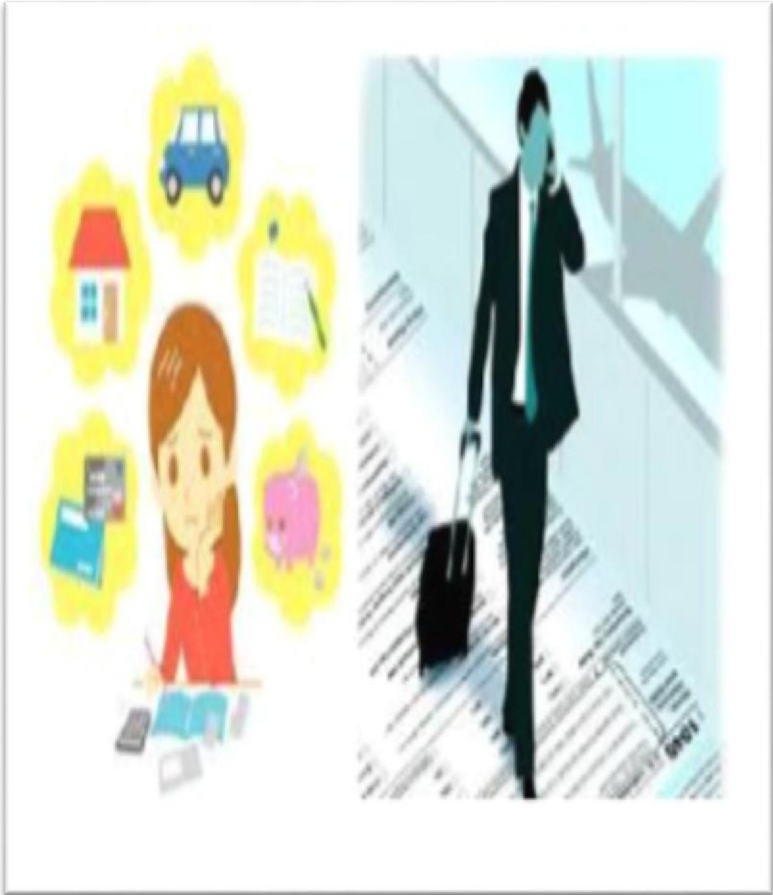

支出とは何ですか？

個人が使ったお金は支出と呼ばれます。家賃の支払い、旅費、商品/サービスの購入は、個人支出の例です。

ビジネスでは、支払いまたは支出は支出として定義されます。

技術的には、支出は負債の決済または資産の購入に費やされた金額です。

Shishutsu to wa nanidesu ka?

Kojin ga tsukatta okane wa shishutsu to yoba remasu. Yachin no shiharai, ryohi, shōhin/ sābisu no kōnyū wa, kojim shishutsu no reidesu. Bijinesude wa, shiharai matawa shishutsu wa shishutsu to shite teigi sa remasu.

Gijutsu-teki ni wa, shishutsu wa fusai no kessai matawa shisan no kōnyū ni tsuiyasa reta kingakudesu.



支出の種類

経費は、会計目的で 3

つのカテゴリに分類されます：

Shishutsu no shurui

Keihi wa, kaikei mokuteki de 3-tsu no kategori
ni bunrui sa remasu:

設備投資

Setsubi
tōshi

収益を生み出す財産、土地、または設備を購入したり、生産的な資産をアップグレードしたりするために使用されるお金。

Shūeki o umidasu zaisan, tochi, matawa setsubi o kōnyū shi tari, seisan-tekina shisan o appugurēdo shi tari suru tame ni shiyō sa reru okane.

営業支出

Eigyō
shishutsu

日々の業務、不動産のメンテナンス、固定資産の改修、機械のアップグレードなどに費やされたお金。

Hibi no gyōmu, fudōsan no mentenansu, kotei shisan no kaishū, kikai no appugurēdo nado ni tsuiyasa reta okane.

繰延歳入
支出

Kurinobe
sainyū
shishutsu

会計期間に取得された支出が、年間に発生する利益。例えば、スタッフの研修活動、プロモーション活動など。

Kaikei kikan ni shutoku sa reta shishutsu ga, nenkan ni hassei suru rieki. Tatoeba, sutaffu no kenshū katsudō, puromōshon katsudō nado.



経費及び支出

Keihi oyobi shishutsu

経費は、労働賃金、機械を実行するために使用される電気などの商品やサービスを使用するために行われた直接支払いです。

一般に、収益を生み出す入力
の消費を表します。

Keihi wa, rōdō chingin, kikai o
jikkō suru tame ni shivō sa reru
denki nado no shōhin ya sābisu
o shivō suru tame ni okonawa
reta chokusetsu shiharaidesu.
Ippan ni, shūeki o umidasu
nyūryoku no shōhi o
arawashimasu.

支出は、機械のようなエンティティを購入するために行われる支払いです。

これは、現金の移動に関連付けられます。

Shishutsu wa, kikai no yōna
entiti o kōnyū suru tame ni
okonawa reru shiharaidesu.
Kore wa, genkin no idō ni
kanrendzuke raremasu.



予算とは何ですか？

予算は、現在および将来の活動の財務計画を取得するドキュメントです。予算には、予想される収入と費用の両方が含まれます。休暇に行く予定がある場合は、旅行のためのあなたの費用を文書化する必要があります関連する活動(食べ物、観光など)と一緒に滞在。この活動と経費の要約は、予算です。

正確には、特定の期間の収入と支出の見積もりです。スプレッドシートは、エラーの発生する計算を使用して予算を文書化または計画するための一般的なツールの 1 つです。

Yosan to wa nanidesu ka?

Yosan wa, genzai oyobi shōrai no katsudō no zaimu keikaku o shutoku suru dokyumentodesu. Yosan ni wa, yosō sa reru shūnyū to hiyō no ryōhō ga fukuma remasu. Kyūka ni iku yotei ga aru baai wa, ryokō no tame no anata no hiyō o bunsho-ka suru hitsuyō ga arimasu kanren suru katsudō (tabemono,

kankō nado) to issho ni taizai. Kono katsudō to keihi no yōyaku wa, yosandesu.

Seikaku ni wa, tokutei no kikan no shūnyū to shishutsu no mitsumoridesu. Supureddoshīto wa, erā no hassei suru keisan o shiyō shite yosan o bunsho-ka matawa keikaku suru tame no ippantekina tsūru no 1-tsudesu.



主な用語

Omona yōgo

コストセンター Kosutosentā	コストを割り当てることができるが、収益の生成に対して責任を負わない組織内の部門。 Kosuto o wariateru koto ga dekiru ga, shūeki no seisei ni taishite sekinin o owanai soshiki-nai no bumon.
地方税-オチロイ (Octroi-Local Tax India) Chihō zei - ochiroi	特定の場所に持ち込む際に政府が課す特定の商品に対する地方税。 Tokutei no basho ni mochikomu sai ni seifu ga kasu tokutei no shōhin ni taisuru chihō zei.
ソフトウェア Sofutō~ea	特定のタスクを実行したり、デバイスを操作したりするために使用されるプログラムまたは命令のセット。 Tokutei no tasuku o jikkō shi tari, debaisu o sōsa shi tari suru tame ni shiyō sa reru puroguramu matawa meirei no setto.

学習を評価する

1. 所得カテゴリのタイプを識別します：
エクイティ取引，
パフォーマンスボーナス，
商品販売収入，
オンラインビデオゲーム設計と公開収入
，
結婚式の贈り物，
音楽ビデオの権利料，
フェスティバル手当，
贈り物としてフラット，
金の宝石販売収入，
ブログ出版収入
2. 推定支出計画は..... (完了)
3. 直接経費と間接経費を区別します。
4. 関連カテゴリに以下の経費を一覧表示する：
原材料、家賃、公共料金、固定手形、燃料、賃金、機械設定コスト、携帯電話代、輸出関税、輸入税、製造費用

直接経費 Chokusetsu keihi	間接経費 kansetsu keihi

- 現在のシナリオでは、個人が利用できる投資オプションについて説明します。
- 個人の既存の収入源を一覧表示しますか？

Gakushū o hyōka suru

- Shotoku kategori no taipu o shikibetsu shimasu :

Ekuiti torihiki, pafōmansubōnasu, shōhin hanbai shūnyū, onrainbideogēmu sekkei to kōkai shūnyū, kekkonshiki no okurimono, ongaku bideo no kenri-ryō, fesutibaru teate, okurimono to shite furatto,-kin no hōseki hanbai shūnyū, burogu shuppan shūnyū

2. Suitei shishutsu keikaku wa.....(Kanryō)
3. Chokusetsu keihi to kansetsu keihi o kubetsu shimasu.
4. Kanren kategori ni ika no keihi o ichiran hyōji suru :
Genzairyō, yachin, kōkyō ryōkin, kotei tegata, nenryō, chingin, kikai settei kosuto, keitai denwadai, yushutsu kanzei, yunyū zeī, seizō hiyō

Chokusetsu keihi	kansetsu keihi

5. Genzai no shinariode wa, kojīn ga riyō dekiru tōshi opushon ni tsuite setsumeī shimasu.
6. Kojīn no kizon no shūnyū-gen o ichiran hyōji shimasu ka?

活動

1. 次のタスクの予算を作成します。予算作成のシナリオと方法を定義します。
 - a. 誕生日パーティーの予算
 - b. オフィス用の新しいマシンを購入する
 - c. 新しいビジネスを始める
 - d. 新しい会計年度の費用
2. 与えられたコラージュから経費の種類を識別します:

Huódòng

1. Tsugi no tasuku no yosan o sakusei shimasu. Yosan sakusei no shinario to hōhō o teigi shimasu.
 - a. Tanjōbi pātī no yosan
 - b. Ofisu-yō no atarashī mashin o kōnyū suru
 - c. Atarashī bijinesu o hajimeru
 - d. Atarashī kaikei nendo no hiyō
2. Ataerareta korāju kara keihi no shurui o shikibetsu shimasu:



