

Resolviendo el misterio de los cupcakes perdidos en Moshi

(Un caselet ficticio: una decisión basada en evidencia)

Moshi es una pequeña ciudad de Tanzania, conocida por sus plantaciones de café y por ser la puerta de entrada al monte Kilimanjaro. El turismo prospera aquí debido a la belleza natural de la ciudad y las cocinas regionales.

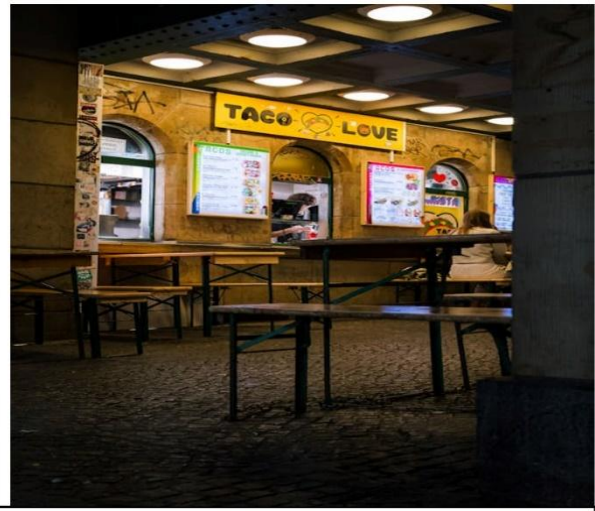

La ciudad tiene muchas opciones para comer, como restaurantes, restaurantes; Entre ellos, Baker's House es una de las panaderías más conocidas. La panadería propiedad de los pasteleros Ron y Esther. Sus cupcakes son famosos entre los lugareños y los turistas por igual, y la panadería se ha convertido en un lugar popular para los dulces.



Recientemente, Ron y Esther notaron un problema: todas las mañanas, descubrían que algunos cupcakes habían desaparecido de la noche a la mañana. Después de observar este problema de manera regular, se preocuparon y compartieron sus preocupaciones con los residentes de la comunidad. Muchos en la comunidad estaban igualmente confundidos y especularon sobre el culpable detrás de los robos de cupcakes.



La gente de la comunidad, junto con Ron y Esther, decidieron involucrar a Steve, un detective de la policía local, para ayudar a descubrir la verdad. Steve adoptó un enfoque basado en la evidencia para resolver el caso, centrándose en recopilar y analizar pruebas en lugar de hacer suposiciones. Así es como llevó a cabo su investigación:

- Steve le pidió a Ron y Esther que registraran el número exacto de cupcakes cada noche antes de cerrar para rastrear con precisión los cupcakes que faltaban.
- Steve encuestó a los residentes cercanos para recopilar observaciones, como ruidos extraños o actividades inusuales alrededor de la panadería durante la noche.
- Para obtener pruebas concretas, Steve colocó una cámara fuera de la panadería para monitorear las actividades/movimientos inusuales alrededor de la Casa del Panadero después del horario laboral.

Revisión de la evidencia

Después de revisar los registros de conteo de cupcakes y las imágenes de la cámara durante unos días, Steve identificó un patrón. Los cupcakes desaparecían constantemente entre las 9:00 p.m. y las 9:15 p.m. cada noche.



Steve evaluó cuidadosamente las imágenes de video del período de tiempo sospechoso. Se dio cuenta de algo inesperado en las imágenes de video: todas las noches, alrededor de las 9:05 p.m., un conejito esponjoso saltaba a la panadería, desaparecía poco después de comer algunos cupcakes y tenía crema en toda la boca. Este comportamiento se observó en varias noches.

Resultado

Las pruebas fueron concluyentes. Los cupcakes que faltaban no eran obra de un ladrón, sino de un conejito hambriento y oportunista que había desarrollado un gusto por los cupcakes de Ron y Esther. Cuando Steve compartió los hallazgos con la comunidad, la gente, incluidos Ron y Esther, se rieron. El misterio de los cupcakes desaparecidos se resolvió de la manera más inesperada y deliciosa utilizando pruebas.

Ron y Esther decidieron darle la bienvenida al conejito como su mascota no oficial y comenzaron a hornear un cupcake especial cada noche solo para su invitado peludo.



PREGUNTAS

1. De qué manera el enfoque de Steve de reunir pruebas concretas ayudó a resolver el caso de manera efectiva, en comparación con si se hubiera basado únicamente en suposiciones?
2. Qué papel jugó la identificación de patrones en los datos (momento de las desapariciones) para resolver este misterio?
3. Asume que te encuentras con una situación como esa. ¿Buscarías la ayuda de un detective o te encargarías del asunto tú mismo?